

## **SDM KELURAHAN LANGKAI**

### **Kepegawaian**

Pelaksanaan tugas berdasarkan susunan organisasi kelurahan yang terdiri dari seorang lurah selaku pimpinan pemerintahan kelurahan mempunyai fungsi dan tugas yang berpedoman pada peraturan daerah Kota Palangka Raya Nomor 43 Tahun 2009.

No	Pendidikan	Jumlah Orang
1.	S2	0
2.	S1	5
3.	SMA	1

### Pegawai berdasarkan Jabatan

Plt. Lurah	:	DEDY RUSWANDI, S.Pd
Sekretaris Lurah	:	-
Kasi Pemerintahan dan Trantib	:	YUDINUS, S.Sos
Kasi Ekobang dan PMK	:	RENYTHA SALYANSON, S.AP
Kasi Kesejahteraan Sosial	:	DEDY RUSWANDI, S.Pd
Pelaksana	:	JANMILITA, SE
Pelaksana	:	JEWHANDA JAENURI
Pelaksana	:	TINA KURNIANA, S.T.

### Pegawai berdasarkan golongan :

No	Golongan	Jumlah Orang
1	Golongan III/d	: 1
2.	Golongan III/c	: 1
3.	Golongan III/b	: 2
4.	Golongan III/a	: 1
5.	Golongan II/b	: 1
5.	Golongan II/c	: -

**STRUKTUR ORGANISASI KELURAHAN LANGKAI  
TAHUN 2025**

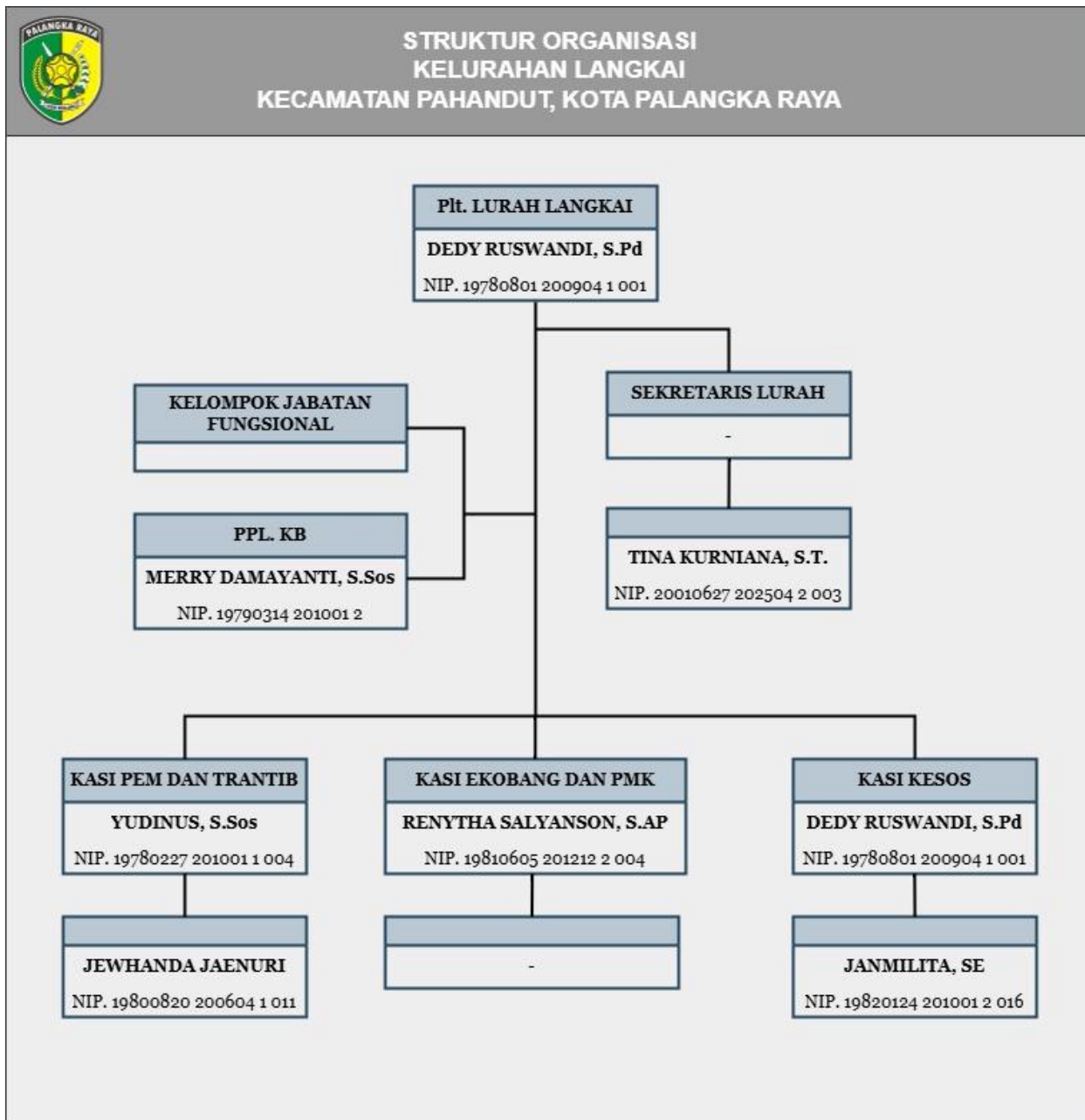

**Keterangan :**

Plt. Lurah (Eselon IV/b)	:	DEDY RUSWANDI, S.Pd
Sekretaris (Eselon IV/b)	:	-
Kepala Seksi Pemerintahan dan Trantib Eselon (IV/b)	:	YUDINUS, S.Sos
Kepala Seksi Ekobang dan PMK (Eselon IV/b)	:	RENYTHA SALYANSON, S.AP
Kepala Seksi Kesos (Eselon IV/b)	:	DEDY RUSWANDI, S.Pd
Staf Kelurahan	:	3 ( Tiga ) orang

**PROFIL PEJABAT ESELON KELURAHAN LANGKAI TAHUN 2025**

Nama	:	DEDY RUSWANDI, S.Pd	
NIP	:	19780801 200901 1 001	
Pangkat/Golongan	:	Penata (III/c)	
Tempat/Tgl Lahir	:	Bangkuang , 01 Agustus 1978	
Jabatan	:	Plt. Lurah Langkai	
Nama	:	-	
NIP	:	-	
Pangkat/Golongan	:	-	
Tempat/Tgl Lahir	:	-	
Jabatan	:	-	

<p>Nama NIP Pangkat/Golongan Tempat/Tgl Lahir Jabatan</p>	<p>: DEDY RUSWANDI, S.Pd : 19780801 200901 1 001 : Penata (III/c) : Bangkuang, 01 Agustus 1978 : Kasi Kesejahteraan Sosial</p>	
<p>Nama NIP Pangkat/Golongan Tempat/Tgl Lahir Jabatan</p>	<p>: YUDINUS, S.Sos : 19780227 201001 1 004 : Penata Muda Tk. I (III/b) : Palangka Raya, 27-02-1978 : Kasi Pemerintahan, Keamanan dan Ketertiban</p>	
<p>Nama NIP Pangkat/Golongan Tempat/Tgl Lahir Jabatan</p>	<p>: RENYTHA SALYANSON, S.AP : 19810605 201212 2 004 : Penata Muda Tk. I (III/b) : Palangka Raya, 05-06-1981 : Kasi Ekonomi dan Pembangunan dan Pemberdayaan Masyarakat Kelurahan</p>	

## **Lembaga Kemasyarakatan**

RT/RW Kelurahan Langkai

Dalam menjalankan pemerintahan, Kelurahan Langkai membentuk RT/RW dengan jumlah sebagai berikut :

<b>No</b>	<b>RT/RW</b>	<b>Jumlah</b>
1.	RT	75
2.	RW	17

Lembaga-lembaga Kemasyarakatan

<b>No</b>	<b>Nama Organisasi</b>	<b>Jumlah Anggota / Pengurus</b>
1.	Mantir Adat	3
2.	LKK	13
3.	Org.Kepemudaan / Karang Taruna	35
4.	PKK	34

Perangkat Keamanan

<b>No</b>	<b>Nama</b>	<b>Jumlah Anggota</b>
1.	Polri (Bhbinkamtibmas)	1
2.	TNI (Babinsa)	1
3.	Linmas	40
4.	Poskamling	13
5.	Anggota TSAK	12